昭隆泰

本號專辦洋貨傢私銅床鐵床銅板夾萬金銀時表鞋洋氈彩氈絨毯金山氈啤水夾邊市洋遮氈帽皮鞋等物另有影相快鏡箱乾片藥料無有不[illegible]

香港中環德輔道廿六號昭隆泰啓

馬爹厘拔蘭地

此酒三星拔蘭地酒久已馳名中外味極香醇性能行氣養血提神舒筋活絡消食開胃舉凡醫院無不用之藉以療病誠妙品也 士商賜顧請認雀嚜爲記庶不致魚目混珠

各大洋貨店均有發售

總代理香港源和洋行啓

私倉棧貨物無礙之處所有投保[illegible]例辦理倘有意外賠償快捷久已馳名中外歐洲各埠均有分行茲擴充東方生意特托英商天和洋行代理並聘請何舜臣君接理燕梳事宜 諸君光顧請移玉到中環必打街即書信館對面天和洋行或與何舜臣君面商是荷此佈

本行電話六六式號

香港總代理天和洋行謹啓

啓者本公司開設火險生意專爲保護各界財產起見辦事之公平迅速久已膾炙人口如蒙 惠顧請到文咸東街二十六號本寫字樓接洽定當壹律歡迎也

電話壹千八百六拾九號

聯安保險公司司理人 李聘樵 蔡石泉 羅鶴士 啓

戊午正月初六

省港 大源

大[illegible]鐘電器[illegible]燈膽發行價格相宜

本號德輔道中壹千零五拾式號 香港中環擺花街尾五拾號 省城[illegible]甫中約

注意者

[illegible]

華字日報

印刷所在威靈頓街門牌第五號（即由賣花街上轉右邊第式間）（電話第式柒式號）（信箱壹百號）（新聞紙第壹萬六千五百廿玖號）

CHINESE MAIL
5, WELLINGTON STREET
HONGKONG, CHINA
Cable Address: WAHTSZPO
Telephone No 227. P. O. Box No. 100
No.16529 12 June 1918

本報代理掛號處

油麻地一何瑞生
省城榮陽大街
澳門寄 壹欄東
街何元利 十七
甫建龍新街梁炳
南 益記 佛山
黃 開記 門代
理 右文 南華
捷聲公司 澳
新 谷都烏 石日
[illegible]知足軒
汕頭 陳源記
石龍 振記

本港 港銀週年十二元
每月銀壹元二毫
省澳週年廣毫十三元
每月廣銀一元二毫
省澳每年郵費一元
外洋郵費酌加
閏月報費照加

（星房盧鼎停印）
（督印人何福昌）

交通銀行廣告

本銀行設立於前清光緒年間迄今已屆拾年額定資本金庫平金壹千萬兩國內設有分行捌拾餘處國外設有分行式處另有代理兌換機關式千餘處凡商業銀行所有之業務如電匯信匯票匯買賣生金生銀往來定期存款抵押放款代收票據款項保存貴重物件代售私家債票證券等業務本行無不具備並奉 政府特許享有代理金庫發行鈔票代募公債之特權所有與各界來往手續俱係按照各國社會習慣異常通融敏捷收取匯兌等費尤爲公道無論通商大埠僻地遐陬凡本行已有分行代理機關者均可匯兌是以設立以來益蒙 政府獎勵社會推許所發鈔票準備充足兌換便利凡公款出入完糧納稅發餉放餉商場交易及應付輪路郵電各署會律通用尤爲本行特色茲將本行總分行地點開列如左

○總行 北京
○分行（京兆區域）北京 通縣（直隸省）天津 保定 海甸 唐山 順德 勝芳 馬廠 灤縣（山東省）濟南 德州 濟甯 棗莊 烟台 龍口（河南省）開封 洛陽 周家口 漯河 信陽 鄭縣 魚作 道口 彰德 新鄉 歸德 南陽 禹州（山西省）石家庄 豐鎮 大同 陽高（江蘇省）上海 揚州 浦口 無錫 徐州 淸江浦 鎮江 蘇州 板浦（江西省）九江（浙江省）杭州 甯波（湖北省）漢口 宜昌 沙市（湖南省）長沙 湘潭 寶慶 益陽 衡州 常德（四川省）重慶（安徽省）蕪湖 安慶 宣城 合肥 運漕 亳州 蚌埠（廣東省）廣州（東三省）營口 奉天 長春 吉林 鐵嶺 孫家台 遼陽 哈爾濱 遼源 拘鹿 錦縣（特別區域）熱河 歸化 張家口（即察哈爾）赤峯 新集 海外 香港 星架波

香港分行設在文咸東街茲將息價開列於後
十式個月週息五厘 六個月週息四厘 叁個月週息叁厘半 日息式厘

香港交通銀行經理人梁季典謹啓

中法實業銀行廣告

本行實備資本銀四千五百萬佛郎中華民國政府着股本壹千五百萬佛郎成立章程經中國政府於壹千玖百拾叁年正月拾壹號批准總行設在法國巴黎枝行分設北京 上海 天津 香港 西貢 海防 雲南蒙 環球各埠皆有代理香港辦公處在皇后行郎車打道第五號本銀行專營買賣外國紙幣金銀個幣附揭滙兌及壹切銀行事業並接來往數或長短期等附項及部仔存欵可用各國滙幣以上各項均可隨時附取以何國銀幣兌換何種欵項均由各客自擇其息格外克已如承下問即當詳細奉告僑蒙 賜顧請與辦房戴明德先生核洽無不通融妥當 各界君子敬希留意

茲將附項利息下列
式年期五厘五寸 壹年期五厘寸
半年期四厘五寸 叁個月期叁厘寸
日息式厘五寸 均計週息
壹千玖百拾柒年捌月式拾號 司理[illegible]謹啓

萬國寶通銀行廣告

啟者本行實備資本銀壹千五百萬員總行設在美國紐約各埠支行分設於舊金山[illegible]

[illegible]

茲將來扁照錄 金鑴刮目 題曰

余病目兩月餘遍醫不愈嗣得友人馮君晖生介紹榮孫氏先生診治應手奏効現已復我光明矣特書此以誌感佩

四等嘉禾章 虎章 代理 廣東財政司司長 宋壽崑敬頌

茲將壹月內來診者扁額表明搽藥孫氏脫膜代刀散痊愈姓名署列○省港兆記波娶席祿眼患多年已愈○香港百步梯脚大生金舖陳伯衡攔眼患起膜式年已愈○濠畔街嶺棧旨逆豪道南洸涌黃行失目五年厚膜已愈○寶賢坊勞陳氏眼起膜叁年眼白不分已愈○佛山利民公司李賓生失目數年起膜四載已愈

○榮孫氏 中醫眼科專門串業○各種眼藥○招人代售

脫膜代刀散 五元
除點去翳散 式元
普通光明散 式毫
去眼膠藥 壹毫

○醫館在廣州城西關觀音大巷式拾四號 寄售處香港西營盤第壹街裕昌押 德輔道梁國英 華字報字房泰和 [illegible]藥局

工商銀行

有限 儲蓄 存 不論貧富 一元起碼

光復國貨之主權圖謀國業之自立而充注重於中下兩級社會生計之發展

一元起碼 息四釐 [illegible] 活期年息二釐

款 一律優待

[illegible]

吸毒蛇頂石

登錄商標

香港永樂街瑞昌足頭號總售

專治瘡口不埋之患或用水開搽亦可 自英國來者其長七八寸有歌曰 國之始也

一另有蛇頂石末發售

蛇頂石哥你蛇頂石哥係瘟疫[illegible]萬般惡毒都能治[illegible] 貴方無訛

蛇頂石功用

此石能醫惡毒大瘡時疫毒核及蛇蝎螫狗貓鼠蜈蚣咬傷等症取石置患處即粘吸不動拔盡毒氣自然脫下輕者壹小時重者壹週時自然止痛消腫永無復發侯脫落之後用人乳或牛乳浸壹夜其吐毒氣便可再用近日各國皆知其清毒必要英國蘇格蘭者方爲地道眞貨偽藥無功識者宜辨 壹凡鄉村僻處舟車遠行者有急症甚可恐怖人携帶壹粒室皆安 凡瘡疥痱斑腫毒遍體者磨搽患處自然平復

香港廣東銀行佈告

本銀行爲挽利權便僑胞起見資本集自華人辦法仿乎歐美專營銀行壹切事業凡關通商口岸滙兌貯通附按揭格外克已開辦柒年信用昭著總行開設德輔道中六號枝行 壹設上海寗波路式號 壹設廣州濠畔街叁百五拾號中外各埠均有著名銀行代理至若舊金山廣東銀行檀香山華美銀行尤與本行有密切關係者 諸君賜顧毋任歡迎茲將各種存欵利息列后

壹年期四厘半 六個月四厘 叁個月叁厘
來往日息即任便期式厘 均計週息

總司理陸蓬山披露

戊午元月六日

正金銀行告白

啓者本銀行設立在日本橫濱創自西歷壹千捌百捌拾年集備資本日金四千捌百萬元正收備資本日金四千式百萬元正另盈餘積項日金式千叁百壹拾萬元正總銀行設在橫濱并分枝各行於日本東京神戶大阪長崎下關英國倫敦法國里昂美國檀香山舊金山[illegible]本行專做買賣滙兌附揭生意支收各等事經已多年 貴客賜顧新爲留意是荷 定然快捷妥當公平

香港正金銀行司理人小野謹啓

臺灣銀行告白

啓者本銀行總行由壹千捌百玖拾玖年設立在台灣台北集備資本日金式千萬元並分枝行在中國上海漢口九江福州厦門汕頭廣東沙面星架波四厘亞三孖冷倫敦爲約本東京大阪神戶橫濱與及台灣內地各埠並各通商口岸俱設有妥當代理專造買賣滙單附揭銀兩生理士商賜顧新爲留意是荷謹將利息列左

壹年期週息四厘半 六個月期週息四厘
叁個月期週息叁厘半 來往數週息式厘
並設有特別存欵隨時附支日息壹仙算格外相宜及付取定然快捷妥當

香港臺灣銀行司理人柳田謹啓

兜安氏秘製保腎丸爲治腎病經驗良藥有患腎病致發生背痛等症者試之

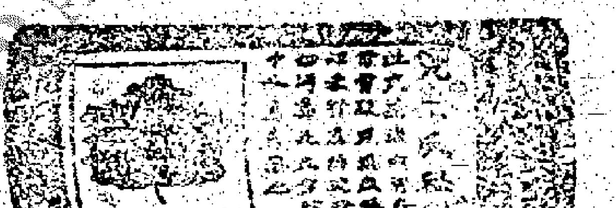

一身康寧賴乎血足尤貴乎血清能使血足血清而排洩血內尿酸污毒者內腎是也故內腎強壯則血液多且清以多且清之血液榮養百體自然筋強骨健肌膚豐潤精神活潑百病不生矣苟不然者則血內之尿酸污毒流行週身由是背腰疼痛筋絡不舒臂骨筋痛肩膝手腕節骱均病矣甚或筋炎膀胱炎心悸石淋沙淋小便頻數夜不成寐內腎虛象於斯畢現倘能速服此丸則上述諸患可除日身益健壯矣

背痛

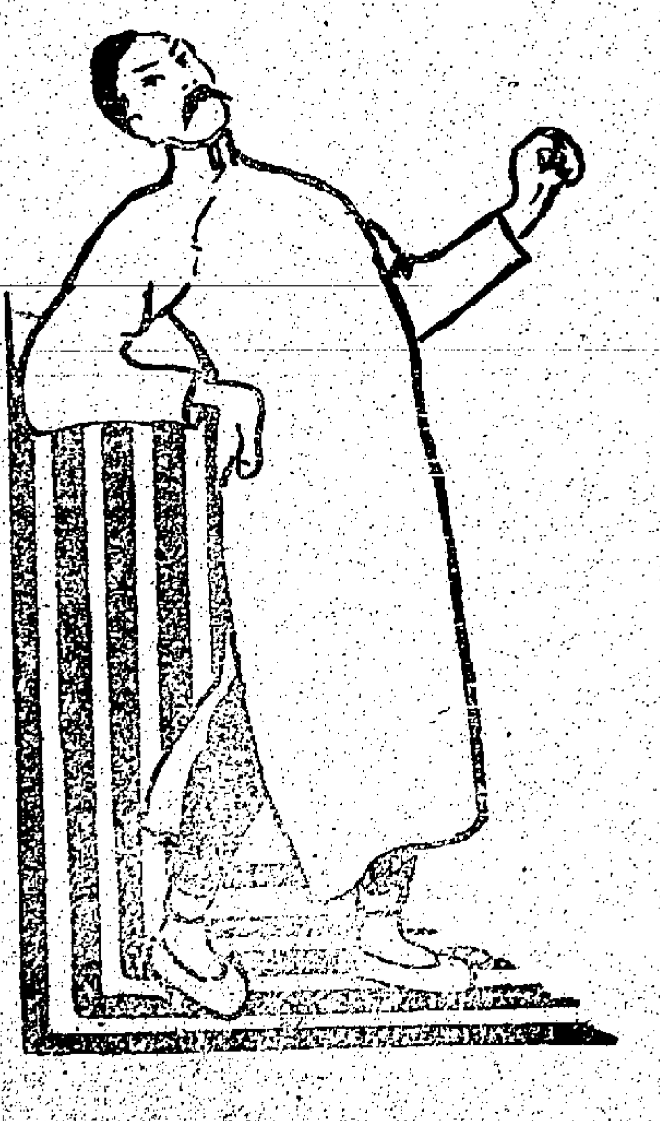

圖中寓意

各埠大藥房均有出售 每瓶價壹元四毫 打價十四元

上海北京路十五號兜安氏西藥公司

香港上海滙豐銀行廣告

茲將香港本行附貯息項列左（計開）
叁個月期週息式厘半算
六個月期週息叁厘半算
拾式個月期週息四厘算
壹千玖百拾叁年
總司理人史帖靈啓

香港有利銀行廣告

茲將香港本行附貯息項列左
叁個月週息叁厘算
六個月週息叁厘半算
拾式個月週息四厘算
日息以週息式厘算
長期[illegible]
本行經理[illegible]啓

秘製 墨魯窩兒

華譯鱉魚肝油精丸

墨魯窩兒者即華言鱉魚肝油精丸也此油之功用能治內傷虛損吐血陰虛癆瘵肺痿咳嗽肺管發炎童子身體軟弱肌肉不生等症無論老幼服之均能立見神效但其味腥厚胃弱之人每不能下嚥而况詐偽日多每難辨別不但無益且有大害本藥房因採取以化學提取此油之精秘製爲丸此丸之力實具二十五倍之功效凡平時服油一瓶者改服此丸不啻已服二十五瓶魚肝油矣誠功倍莫過於此而且一經製丸不論胃弱之人亦可吞服[illegible]

荷蘭小公銀行

啓者本銀行創自壹千捌百式拾四年茲將本年叁月壹號開設本港銀行收足資本伸英金五百萬磅另盈餘積項玖拾六萬六千式百捌拾捌鎊 本英金總行在荷士達總寫字樓在八打 在南洋及歐美各埠經閱多年專做買賣滙兌揭生意○茲將附銀息價列左

拾式個月週息四厘算 六個月週息叁厘半算
叁個月週息叁厘算 日息週息式厘算

貴客賜顧請移玉到本辦房面商買賣價錢交收銀兩務期妥善仰祈留意是荷

一千九百壹拾八年三月廿六號 司理人溫利士謹啓

美國運通銀行廣告

本總行設在烏約集資本美金壹千捌百萬元有柒拾餘年成績卓著歐美各埠及小呂宋般拿威利士均設有枝行環球商埠亦有代理由廣西壹千玖百壹拾六年特在香港創設此行月銀業電滙信滙票滙買賣金銀及代理付寄貨物等押放欵代收票據發售遊客切交易價格克已收費等均皆異常通融敏捷壹切交易價格克己收費滙費尤爲公道 臣安商權意歡迎 謹將附貯息價列左

壹年期週息四厘半算 六個月期週息四厘
叁個月期週息叁厘半算 日息週息式厘算

香港大道中美國運通銀行司理人碧架啓

有鋼鐵出售

啓者本公司承銷漢陽鋼鐵牛鐵方圓扁鋼料并備一切丁字工字鐵角鐵槽鐵等貨大小尺寸均爲此漢陽鋼鐵經已化驗其質比外洋所産尤爲堅美價亦相宜如欲惠顧請移玉至威靈頓街五號面商是幸　明發公司何星儔啓

順天行鐘錶

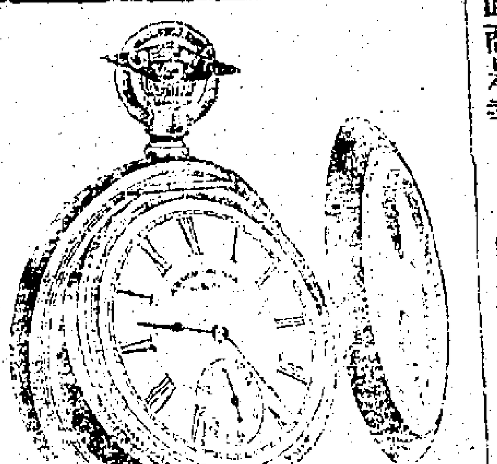

諸君注意

本號專辦瑞士各國名廠新式金銀手鈪鏈花旗錶頭依利賤錶及曼挽拿鐘發售并延聘名師西法精修鐘錶至花旗事件無不備俱配置超乎妥善分釐屬無差包行主固價廉物美童叟無欺久爲各界諸君所稱讚如蒙　光顧幸新留意鋪在文威東街門牌叁拾叁號　香港順天行謹啓

各款

通心粉　桂花粉　鷄旦麵　寬條麵　壽眉絲　粉絲球

款式太多未能盡錄如蒙　賜顧請到本寫字樓接洽格外歡迎是荷

香港總代理中環海旁肇豐泰　電話壹弍叁玖

消暑妙品

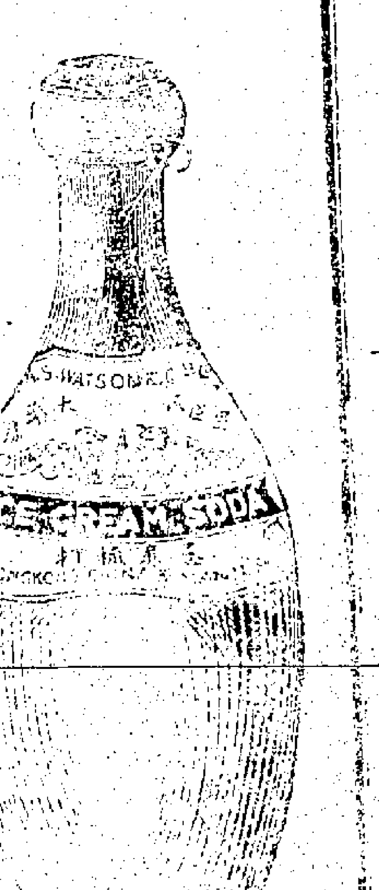

消暑解渴。汽水爲最。屈臣所製。天下無雙。檸檬菓子。除痛潤腸。富強壯腦。湯力清凉。沙士解毒。橙露甘香。薑啤止嘔。梳打滌腸。汽足水潔。多飲無妨。龍麟件塔認眞乃嘗。

發行所中環干諾道三十八號汽水房啓

●急救時症良藥

近日時症流行。每患頭痛發熱口乾喉痛足軟身疲出汗。此熱病也。此由胃炎腎炎連及於肺。故每見腰刺或咳也。清其胃熱病自愈。敬告患者。速購屈臣退燒餅依法服之無不愈。第壹神效。大便若閉。即服清補丸以通之。便愈。防患於未病。最好臥前宴後服清補丸弍粒。保無發熱之患。盍速購之。

蔓延可畏

癬乃皮膚疾　失治久則蔓延而根深　壹交暑天　其痒尤烈　欲除其患　請用屈臣癬水　保可除根　不論遠年頑癬　壹搽而光　誠治癬唯壹無弍之妙藥也　大瓶三毫　小壹毫半

●風濕各症水

此水治風濕骨痛症　四肢痲木　手足腫痛　傳染毒隊骨痛　久著奇功　無論遠年近日　服之立愈　未試過者　何妨壹試之　大一元弍毫半　中五毫

●補腦壯筋露

頭痛頭暈　眼花神倦　面黃肌瘦　每每因腦虛而致病　補其腦則血氣自足　精神自振　何病之有　諸君自今日始　服我補腦壯筋露　立見奇功　每瓶五毫

上環大馬路分局　中環大馬路分局　均有出售

香港士丹利街　屈臣氏大藥房

英國飛鷹有限公司廣告

啓者本公司在英京創設百有餘年專保屋宇傢私倉棧貨物無視融之處所有投保章程均照英例辦理倘有意外賠償快捷久已馳名中外歐洲各埠均有分行茲擴充東方生意特托英商天和……

聯安火燭保險有限公司廣告

啓者本公司開設火險生意專爲保護各界財產起見辦事之公平迅速久已膾炙人口如蒙　惠……

德

創辦各國名廠照相鏡機千片藥料紙料大鏡電器風扇傢電燈胆發行價格相宜

主者買

省城周遠來珍珠……

恭頌林茗三大醫生

家母患痰涎喘咳異常艱苦同事李君促弟請林茗三先生醫治斷病水停心下寒水上沖兩診而功效痊即弟之內室亦求先生診血鬱不輸弍服而安昨胞兄午後起病隨即惡寒發熱吐蚘作嘔大小便閉乃乘夜求先生調醫診胞兄病狀係春温陽邪直中温熱上燄內火外風相煽暴烈訂方取陽從表解陰從裏下法乃壹診而表邪解再診而裏熱下其病若失　先生之醫學神技大名春滿香江所有大症莫不到求而著手春回也患病家可不注意哉感先生大德特注數字爲之紀念焉

南洋烟草公司林叔蕃謹頌

先生寓中環加咸街叁號弍樓

戊午四月初柒日

羅邊尼生髮油

另有傘嘜生髮香油名曰羅邊尼監生髮油是經著名醫生多人評定奇方揀選上等藥料製成先使生髮之處如膏腴之田初則免髮再落繼則使新髮繁生白髮復黑回其固有之顏色光滑如烏絲近日市上出沽之生髮油不下千種無一可以與羅邊尼監生髮油比較者其油極是清香可愛能令用者常覺頭腦清凉腦筋壯旺神氣清爽不僅生髮而已也請試用之

香港總發售處德輔道中四十二號

中華總代理人中印營業公司

注意認明壹瓶花牌爲記

地球醒獅嘜　上海永泰昌

今日世界潮步日增故良款式最爲緊要今本主人不惜資本聘請名師在上海設廠製造凡士女紳商各界無不嘉許步履輕快工料堅固價錢克已今兩利廣商家特設分局在香港威靈頓街一百號二樓以圖　賜顧之便利如蒙光顧一律歡迎省港澳海口瓊州星加坡各大公司均有代售

港局永泰昌步步陞　伍尊成　劉榮生　謹啓

好立克麥精牛乳粉

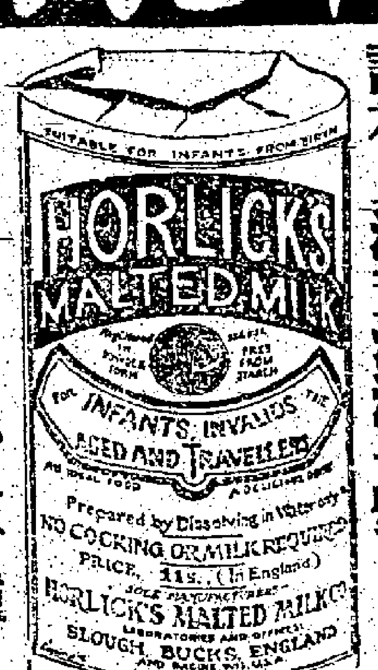

好立克麥精牛乳粉是確純全食品用最上大小麥精淨與純牛乳混合蒸製成粉誠爲無上食品也其質既補味亦極佳且消化更爲極易先乳母無乳年老身弱病人體之最有裨益此粉最爲合宜代乳以哺嬰孩及小孩必能佐其發育而壯其疾病後小孩之至寶且旅人攜帶便利備用熱水或冷水調服不必再煮亦毋須另加牛乳倘需購明請向各處大藥房及商店

好立克麥精牛乳粉　好立克麥牛乳粉　有乳　裝於玻璃樽內携帶旅中

好立克麥精牛乳粉公司設在英國思羅地方

駐華總經理發行禮設在上海黃浦灘一號

分大中小三種

壹千玖百拾捌年叁月壹號

自來血治愈病後失調之確證

五洲大藥房主人台鑒啓者鄙人幼患咯血病後失調故時患耳鳴頭眩四肢乏力壹至冬令其冷如冰雖屢服温補之劑卒無功效可見客冬同學魯君曾余曰貴藥房發行之人造自來血實現今補劑中之聖藥品爲壹服之余初不之信繼因魯君堅勸乃就本地貴分號內購得壹瓶如法服之瓶未告罄而四肢已不若昔日之冷頓覺微暖矣後遂繼續購服至壹打而頭眩諸疾迨未復發今冬手足已温暖如健者同溯本原竟若兩人於是嘆良藥之可貴而貴主人熱心濟世之功爲不可沒也爰書顚末以謝忱專此即頌　籌安

蘇城甫橋西街四拾五號陸翰卿敬上

上海四馬路五洲大藥房　人造自來血　大瓶兩元　每打弍拾元　小瓶壹元弍角　每打拾弍元　錄登

上海五洲大藥房總公司出品

世界最著名最純正最有經驗之補血藥推自來血爲獨一無二因此藥多年研究幾經化驗精製壹種最合華人體質最有名譽最有實效之完全調養料功能滋養全身血脈經絡強壯精神紅潤面容凡患面黃肌瘦飲食減少或病後失調各種血虛重症服自來血能治療虛損生精液壯心經開胃健脾生長肌膚婦女調體育嗣小兒增益發育各奏奇效　惠顧諸君祈認明本藥房自來血瓶匣上面印有註冊綠色地球商標幷嘉禾血字商標方爲的眞○服法詳列仿單○人造自來血價目大瓶洋弍元每打弍拾元小瓶壹元弍角每打拾弍元○國內各省各縣海外各商埠均有五洲分號及經售處

艾羅補腦汁

諸君　諸君見其人之現象而代爲懸憂乎察其人之狀貌而自爲忖度乎其人所患何病非他蓋腦病也大腦不宜有病而亦最易有病思想遲鈍病在腦頭目暈眩病在腦記憶不強病在腦推而至於辦事厭煩寢不安寐精神恍惚等病無一不在乎腦腦之關係於人身顧不大哉考腦之部位居於頭部統系於全身環行於百脈故腦力足則身體健全腦力弱則身體委頓中醫謂爲心血之關係西醫謂爲腦筋之關係其間皆有至理存焉本藥房之補腦汁爲艾羅氏所創製發明最早銷行最廣其補腦之功亦最偉大久爲世界所推崇凡患前述各症服後能使袪除淨盡且可增益百倍常享康健之幸福諸君其信吾言乎曷勿以此人爲鑑而預爲之防乎則補腦汁將造福於人羣矣　艾羅補腦汁價目大瓶弍元每打念元小瓶一元弍角半每打十弍元

總發行上海三馬路中法大藥房各埠中法藥房分店及各大藥房均有代售

經售處　瑞昌西藥行　香港永樂街

鶴卵通　人參丸

近世科學日進醫藥昌明良由各國醫士不惜耗無限之光陰費鉅萬之金錢分在醫院病室實地試驗攷究人體之構造與生長之原理故發明多而治病亦效也最近美國著名醫學大家攷察精微發明人體之强弱關於人之身體之運行而腺體內含有一物質化名(鶴卵絲 HORMONES)體質弱的者皆此鶴卵質缺乏所致即人之壽終亦此質枯竭使然是此質之於體强弱人壽夭長最重且大適集群醫之力統幾許腦汁擲幾許光陰方化出人參一品能助腺體之發達蓋人參爲補血延人壽命者一味功用雖良要未能收廣全效於是又攷驗一種雄健之獸其腺體足以强人血氣延人壽命者用化學之法提出合製成此丸確有伸天保日之功濟弱扶危之效男婦均合服用洵健體之聖藥壽世之仙丹也

香港分售處永樂街瑞昌號

●遂溪人民請痛剿股匪之電文　廣州督軍省長鈞鑒遂溪近月股匪遍地焚殺擄刧所過爲墟每當軍隊林立之地毫無顧忌小民蕩析離居朝不保夕迫得瀝情聯叩懇飭統兵大員認眞痛剿以奠商民實爲德便遂溪第二區紳商學界代表羅浙麥嵩鍾林培苑等叩

●通緝挾烟土私逃之警所長　龍川縣老隆警察分所長蘇壽康偕烟犯同逃一事已紀本報茲龍川縣禁烟善後委員歐陽健呈稱略謂知事訪悉縣屬老隆墟警察分所長蘇壽康截獲烟土壹案同時委員亦查悉前由正候解案擬辦乃該區長延運式日之久未將犯人解訊並未具文申報旋查得該區長先經潛逃行李席捲壹空所餘敗籠壹個僅存烟土拾兩一鎹既未封裹亦無標誌當由委員會同縣委經秤檢收并傳該區警察逐一詢問據警察黃文潤黃標二人供稱拾六日探悉有興甯縣人王書庸王順吾二名私運烟土過境登即邀同商團陳明三等將王書庸王順吾及烟十四箱約重六百餘兩壹併截獲解回區署稟由區長蘇壽康訊明卜諱旋出區長罰繳三百元即將王書庸式人釋放等供查本案事關烟案且販運至六百餘兩之多該區長竟敢私罰私放又復擅棄職守挾帶違禁物品潛逃實屬藐法已極理合呈請鈞憲察核准將在逃所長蘇壽康壹名通緝訊辦并咨廣西省長飭行該犯員原籍桂平縣壹體協緝俾得歸案究辦云云昨軍署已分別令行通緝矣

●通緝梁鉅熙之電令　昨莫督軍分電各軍司令云粵密龍逆入寇高州僞充化縣知事陳讓僞充茂名知事梁鉅熙迭被該縣人民呈控鄉導逆軍籌餉勒械屢次助逆抵抗大軍以致地方陷敵人民受害現在陳讓經已緝獲惟梁鉅熙今尚在逃據代理高雷道朱道尹查確梁鉅熙助逆有據實與陳讓同罪豈容聽其遠颺逍遙法外即希統軍各司令壹體嚴查緝拿務獲梁鉅熙壹犯歸案究辦以儆官邪云

●土布滯銷之壹斑　佛山土布坐厘原定每年餉項式萬零七百九拾元現該行商因土布來源短縮營業艱困承辦之期亦已屆滿昨特呈請財政廳酌減餉項方敢續辦土貨滯銷于此可見壹斑矣

●捉獲舞神棍盲公　新城南勝里有替叟曾明館向以卜筮歛財愚弄婦女昨有仰忠街某宅少婦造門問卦意欲求財彼則誑其在館度宿宵謂待神意徵夢宜欲轄端求所大慾經被人密赴警廳稟控廳長昨午派員會警將該替叟及其子等悉數拿獲並搜得木質神印及符咒各件爲數甚多云

●東莞知事報告救災情形　東莞王知事昨電呈大吏云連日天降霪雨東江暴漲城附近及石龍各鄉水漲情形於江支兩日飛報鈞座在案茲據省巡警察第五分所報稱該分所轄境東坑橫瀝人和常平等處均已浸至沒膝所有田疇悉成澤國又據茶山警察第六分所報稱茶山東上至員頭山均已水浸豐村約二三尺石埗村地面淹水浸上下圍塘兩村地低皆被水浸上茶園村水浸牛村茶山西下至厦朗橫江坑口京山各村依山傍水均水浸牛村惟四頭村地勢最低全村被淹茶山南向增埗沙墩地亦低谷村水浸屋邊村倚山而居水浸圍面至禾田一帶高下已成澤國淹沒無數幸各村圍屋宇堅固倘塌惟魚塘堤基街洲多處茶山北向江邊秋塘石排南社地方岡陵雖稍遠雖有隨敵低窪水易疏洩尚無大害各等情除由知事先行捐廉就近施粥一面會同邑紳購備米石親督員司運赴各災區分投散賑并分函保衞團經理局各紳及商會慈善各界合力拯救暨通飭各警所會同團紳竭加意防護拯救外合將縣屬水勢情形并施賑辦法馳報察核云

●瓊聞一束　▲警察廳昨令各區署轉飭站崗警察嚴密查拿干涉勿任婦女[illegible]▲[illegible]搭各街電線[illegible]則既恐妨害生命而各處電燈又有熄滅之虞也▲[illegible]

▲財政廳呈李省長以修理長堤前官紙局至洪塘橋及南關一帶大三橫馬路發現在實蹟請付請將從嚴辦省長以此項修路費據核明尚未超過預算內因單數於結無從籌付察核尚係實情惟馬路關係交通亦屬刻不容緩之事究應如何辦理或先行撥要修葺或於警察廳款撥馬路工局存花捐隨規及羅利公司租款項下撥支以資應用昨已令仰警察廳酌核情形分別妥辦具報矣

▲陽山縣知事熊仁鑑前經調任連縣現由李根源電呈督軍云鑑知事在任辦事勤能請留仍留署任俾資熟手省長核准昨李省長覆電云自當准命飭即仍留署任并有[illegible]耳目用有未[illegible]如有[illegible]見請得名王爲荷等語云

▲討龍第五軍司令與魏如現擬日內再赴前敵在西門內惠愛三約舊右都統衙門設立副司令部云

▲近聞有人改於南岸地方聯合花會與匪私鑄銅銀因之市上時有等僞銀發現老城惠愛式約調記店近收得此等僞銀甚多各有該留心有所十壹號早果有某甲持銀來到店購物店伴一面扣留與委託一面使人告知局警遂將某甲拿獲拘回警察第二區署訊辦云

香港新聞

●出言宜慎　龍安被控在西灣河穿龍村拾四號偷去同居人余令籐夾必袋□個內有衣服值銀六元昨早胡司提審証人尹耀堂供稱吾認得衣服係余全者所以呼摩囉鬼捕之胡司曰印差即印差汝在公堂何得口不擇言汝今應大聲道歉被告道歉畢官又喝令其跪在案前壹刻鐘以爲口不擇言者戒後取錄各供畢判被告入苦工監壹禮拜

●書館內時症放假　本港各皇家書館有見於近日時症盛行特放假數天至下禮拜壹日乃照常返學

●投得物業　禮拜壹日在拍賣人林勿君拍賣館內開投般含道第廿六號之地業爲張維齡君出價壹萬玖千元投得查該屋之面積共有丁方式千柒百五拾式尺云

●端午節九龍關停辦公事　税務司夏利士通告言五月初五端午節日九龍各華關與辦事處壹律停辦公事壹天云

●被控帮助行刧案　廖漢雄被控帮助別人於五月拾玖號糾黨行刧灣仔活道柒號項樓蘇伯昌住家刧去賍物値銀式千五百餘金壹案昨早胡司再提堂基利士律師爲被告申辯官判押候禮拜式拾點方訊

●再訊活道刧案　昨日下午胡裁判司覆訊趙仝餘燊振鐵馮錦延朱華屈錦添徐嬌梁明奮共柒人被控於五月拾九號行刧灣仔活道柒號四樓蘇伯昌住宅失賍共值銀式千五百餘元壹案有高露玲律師代表第柒被告申辯官傳錄各証人口供畢判押候今天下午再訊准第柒被告具保銀式千元在外候審

●謀刧告命案分別審訊　蘇四區程區錫三人被控於六月四號晚十點鐘在望角海面行刧第式捌一號艇將艇婦梁三之女盧妹盧帶好式人溺斃及將梁三毆打壹案昨由活司提審隨命將控溺斃兩蛋女之罪押候今天上午十點鐘其餘所控謀刧梁三之艇及毆打梁三共兩罪則押候一禮拜過堂

●騙案判結　郭海被控於去月廿玖號假冒森廷名字在中環街市榮興鷄鴨店騙去鷄項六隻値銀四元壹毫捌仙翌日在康樂道中四拾四號聚安米店騙去白米壹百斤値銀六元一案昨活司覆訊判禁監壹年

●拐案　婦人區鳳李蓮式人被控於四月初式在香巷六號四樓窩留一六歲女子名喬護昨早活司提審主控帮辦對官言查得女子係省城沖塘鄉式之女被其外甥某拐來港又由婦人區鳳爲媒賣之於摩羅上街卅七號叁樓梁月意之家得銀壹百零壹元而月已藏於此至月之六號由華探劉林緝之起出云官判押候禮拜五拾壹

●傳染症彙誌　本月八號以前壹星期本港共報有傳染症四拾玖宗計開疫症六宗喉症叁宗內腸熱症拾壹宗痘症壹宗疹熱症六宗致命者叁拾捌人○月之玖號拾號兩日又報有疫症玖宗喉症兩宗內腸熱症兩宗疹熱症六宗

●烟案一　朱雲龍朝鮮人昨日下午四點在壇山碼頭有安南煙壹百零式兩用夾底箱裝載槓內之罅面寫有正北高麗人參壽爲九十一號緝私差截獲昨早解由胡司提審判罰銀七千元或入苦工監四月

●烟案式　何全爲緝私差葉昌在其身上搜出雲南烟四拾兩昨早解由胡司提審判罰銀式千元或入苦工監四個月

●控搶無據　前報杜康樂道西某金山莊夥伴鄒某被控在淺益街搶去外省人楊□海之銀鏢及鏢鏈值銀十二元壹案昨胡司覆訊以不足爲據判釋放

○謝贈　昨承大馬路德隆店惠贈普和堂音和茶盒十盒包庄并包爲滯某散熱藥茶之佳品特此鳴謝

來件

●駐汕領事團覆汕頭督辦署函（一九一捌年六月六日）

逕覆者頃接芳函以辦理鹽地公債祇因現在南北用兵需欵英國洋行及其正洋商應一概捐輸方合公理云云貴領事團相助訓飭眞正洋商及各籍民一體知照毋得恃外勢希圖抵抗如不謂然本督辦惟知遵公理法律行各節均已閱悉大要不外欲本領事團帮助勸令外國商民一體捐輸以充自相殘殺同胞之需否則貴署祇知有自己所謂公理法律獨斷獨行而毀十年來各與國約章信義成案成例則悍然不欲顧且欲本領事團諒此誠意任所欲爲而已如斯目的實屬錯謬已極危害邦交莫此爲易核與陳督辦迭次通告尊重約章不欲於所轄地方發生妨碍邦交事件及更當力爲保護外國商民財產之言大相背戾日前本領事團領袖特到貴署面陳一切而鄧參謀長竟云不負責任旋託汕頭交涉員查覆亦云不知何人負責迄莫得其主名顯係出自壹式奸人私見非督辦意可知倘再繼續其壹切違約行爲蹂躪本與國商民及其財產使之不得安業必欲釀成大禍而後快本領事團斷難坐視定即惟各該私人是問除俟陳督辦同署照請徹底嚴究以期保全睦誼外爲此函達貴署知照可也至出籍之說及洋行受屈人亦爲之壹律要求免捐云云全與事實不符節經英領事詳晰駁復有案如此任意厚誣圖惑衆人耳目尤屬無謂茲不屑贅此頌台祺　駐汕各國領事團領袖恣

承股份告白

啓者香港干諾道中門牌叁拾式號廣記辦館洋名壹昇公司生理今因陳梁氏名鳳陳梁氏名金帶等志圖別業愿將名下各占之股份頂與梁錫洲及石耀庭承受準期戊午年舊歷五月初五日在高露雲狀師樓交易清楚如陳梁氏名鳳陳梁氏名金帶日前有將該股份揭借等事乃爲經手人是問概與承頂人無涉至於該號日後生意盈虧概與退股人無涉特此聲明免至後論

戊午五月初四日　承股份人梁錫洲 石耀庭謹啓

東華醫院告白

謹將第四次各善士捐助英國戰務恤欵芳名列

永安公司　何世榮　謝甫農　張心湖　大新公司　陳席儒　陳賡如　以上每捐二百元

區澤民 叁百元　眞光公司　馬玉　許

如　瑞吉號　陳瓊雲　鍾文錦　鮑玉階　壽照南　大有銀號　郭

山　李仲驊　伍漢墀　謝蔭墀　老潔平　蜀雁亭　以上

少筠　陳蒔階　陳振永　吳柏濤　樊羅氏　傅翠鵬

榮　黃兆棠　譚棣號　霍桃溪　莫晴江　逕上合共捐得

每捐壹百元　此次共捐銀柒千九百元正

銀二萬零玖百元正

戊午五月初四日　東華醫院謹啓

治目疾萬無壹失　選年近日老幼患眼　有壹線之光者均能醫　症寓文咸東五號式樓　廣牛行林齋庭恭啓

告白

啓者中環閣倫合昌號各股東今因志圖別業愿將生意全盤頂與成德堂承受訂于舊歷五月初捌日交易　該號自眼揭項貨項及担保等壹經交易後概與新人無涉先此啓明以免後論

戊午五月初四日　成德堂啓

何嵩隱驗眼配鏡

廣南北行口　近電車路

洋名醫到港意

杜秀峰先生三水蘆苞人老良醫也行世四拾柒載所治各症應手取效舊歲玖拾兩月到港遊玩治愈多人而婦科虛癆猶有專長馬茲於五月初式日復到港遊玩凡港內有屢醫不效之症不如請他診視勿失時機有厚望焉　暫寓南北行街晋成行　唐麗泉　易柳垣　劉澤西　蔣夢如　闢拔如　潘鏡衡　披露

戊午五月初叁日

蒲觴游氛

分付美人名士○○蒲觴酌醴應無俚○○準備○○籍鼓聲○○畫舫雲山裡○○

本苑水塘極廣　畢備畫舫彩艇　以供來賓遊樂　連日加設游戲清唱等事　各界君子公餘盍請早臨　搭堅尼地城電車可直至苑門

戊午五月初叁日　西環太白樓主人謹告

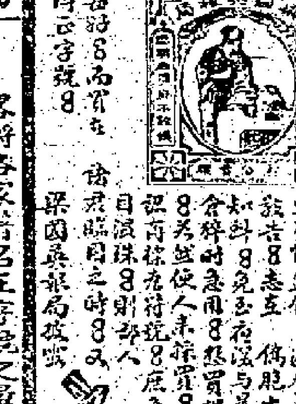

衆將各家著名正字號之最著名藥品列左

高州輪船往悅城參神

啓者本公司高州輪船准於五月初六日下午由香港啓行初七晚到悅城八早由悅城開往梧州初九日下午由梧州開行初十日下午到香港利便各界男女往悅城參神船上備有暈素菜式諸君光顧不勝歡迎致候　船泊梧州頭　客位在船上寄宿也

（電話八九三）　初八晚　康樂道中廣榮有限公司謹識

戊午五月初二日

梳打　哥士的

本號專辦各國梳打粉梳打食荷蘭水粉哥士的梳打田料番梘及製造雪白梳打發客取價相宜諸君光顧請移玉至德輔道西四拾四號式樓本號面議

戊午四月廿捌日　隆興謹啓

金石之言

告白　縱觀報載自炫亦無濟於事界所久稱金足工精者有勝人處乃能馳名多年遠及金山如蒙光顧請將本號之金飾與別家比對便知本號名不虛符　本號貨式多此號衆器式各論錢壹錢零叁分餘　平沽上環大馬路叁拾餘間即杏花樓斜對面　天和金

●黃幹南　腰痛脚軟夜尿咳嗽　調干損虧貼立愈　功力直與學精每貼壹元　步强神至穩至醇藥品　○固眞膏每張式元　○固眞丸每瓶式元　香港分棧十環大馬路門牌第式百叁拾柒號　黃幹南民政部醫學創製

黃金池先生　醫懸壺之聖手

鄙人梁士[illegible]　證於牛命極有關係則爲漏瀝氣血而亡[illegible]　拾壹號　黃金池先生調治此患竟全功　之恩非敢以區區登報作申謝也　起見願世之同患者當詳慎擇醫耳　下環鼎新公司生鐵廠梁玉田頌

舖在西營盤大馬路壹百玖拾捌號門牌

另加製各式食品　紅酸辣椒　大紅椒粉　靚喋厘粉　上等芥末　玫瑰錦醬　濃煎蠔油　陳皮蜆蚧　天頂抽油　白胡椒粉　上等喼汁

此等花旗洋磅保用五年修整免費爲環球上最標準者本港皇家及九龍太古等倉均樂購用倫蒙華商行店賜顧格外從通辦理此佈

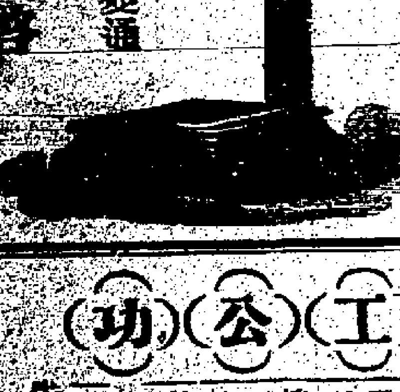

香港中環街市德輔道門牌第五拾號　電話第壹式壹六號　瑞香園啓

盧扁眞傳

張雲飛先生　劉鑄伯　陳伯陶　蘇澤東　朱式如　戴楫臣　會之

世醫張雲飛先生鑒　回春字九一　華春煊

世醫張雲飛先生鑒　壺中春煦　榮啓超敬題

張雲飛先生雅鑒　術湖長沙　莫榮新贈題

張雲飛先生鑒　張士傑大醫　奧探青囊　廣東省長李耀漢題

世醫張雲飛先生鑒　丹竈春融　葉恭綽敬題

張雲飛先生鑒　興闢雷桐　魏邦平

張雲飛先生鑒　藥到回春　生大鑒　溫宗堯贈

世醫張雲飛先生鑒　是乃仁術　龍建章書贈

張雲飛大醫士雅鑒　大地回春　海軍總長程璧光題贈

張雲飛先生鑒　業紹韓康　丙辰柒月　李準書贈

救急鵝喉散

賴耀廷　皮膚瘡癬水　濕毒　此散端治除痰定喘驅風嘔乳身熱夜間啼哭　牙關緊閉　手搖

告白

藥種賣藥醫療器械綳帶材料化粧品各種大學目藥大仁台癬水仁丹黑兒補通痢丸安住鼓取線香薄荷錠　香港皇后大道東戲院前百捌拾捌號

總批發㊁九三老藥房

戊午年四月廿叁日

醫師之良

黃君吉安醫師之良也予患流注數月肩背腰脇十餘處浮腫醫治無效適延黃君到診據云此症由風寒入膜所致先以皮中旁通四達初無定處所以隨處作患此脉絡之病非七日可愈即賜以外敷拔毒生肌之藥及匙以運心托毒之劑予服法調理果七日收口立愈矣　先生醫術精良世所罕見特登報表揚敬爲酬謝亦使同患症者得所問津　黃君寓香港中環威靈頓街壹百叁十捌號式樓　香山鄭漢周啓

許達成先生良醫

恭頌

（工）（公）（功）

先生自幼研究醫學復從名醫許石洲專門外科得秘傳學有淵源與泛泛然濟世者有天淵之別也　大匠之門雜病（工）　拙荊患病纏延諸醫毫不見效聞先生業高往求診先生辨症明確藥用平和（公）　起信得逢醫必愈的是明（功）　拙荊頭痛如破屢痛如剜日夜呻吟舉家憂慮先生妙用奇方一劑見效（公）　友患痕[illegible]　先生寓中環[illegible]大生行[illegible]

欲謀婦女幸[illegible]者有[illegible]萬試萬
啟者弟婦科丸[illegible]過者屢
靈久已名馳遐邇[illegible]試之
次褒揚欲謀女界幸福者請嘗試之
總代售香港上環大馬路東[illegible] 辛聖三白

大減價十四天
普通 洋貨
大道中三十四號 電話九弍八

提防假冒廣州保滋堂潘務菴參茸丸藥店廣告
本堂開張垂叁百年 正舖向在西關桨欄街
支店並無分在老城雙門底 豆豉巷
外街上環大馬路公慎昌 香港 壹在 文
東街百鹿大馬路浩隆 香港代售在佛山
在上環新馬路請認明 中環代正文咸東
澳門貴客賜顧請認明 支店招牌單紙
務菴字號爲要 此 再址各色酒
馳名遐邇 來未有佈 人在者理
街市側便醞香園酒 地 代理 發售
請向該號採買可也 戊午四月初壹日 廣州桨欄街保滋堂潘務菴謹啓

上海興華製麵有限公司增加新股止截日期廣告
啓者本公司因在香港銅鑼灣自置吉地建築
廠擴張生意起見增招新股現將足額茲訂以期限
至四月底止截如欲附股者請於期內附股若干以免
額滿見遺致失機會如已認占之股份者亦
望將股銀早日交來又凡有本公司舊股者請
由五月初壹日起携該股票息摺到本公司寫字
樓換領新股票息摺以便劃壹是荷至新建枝
工程日間告竣順此佈聞
戊午四月初六 上海興華製麵有限公司謹啓 香港

新式屋宇落成招租廣告
啓者本公司建造必打山道(即牛奶公司側便)
安慶台(即雲咸街左便)之屋宇經已竣工隨時
可居住該處地點適中樓閣通爽可稱商旅樂境
眷屬之安居諸君欲求居安請即到本公司面
商幸勿失此機會特此佈聞 巨源油店
本公司寓文咸東拾五號
(電話捌百六拾四號)
戊午年四月初四日 譽慶公司披露

六拾年老招牌 洪桂昌精醫內外全科 承辦各埠膏丹丸散
補身生水丸 男婦補身聖藥五毫 斷根臭狐散 限揉五日斷根式毫四毫
鵝喉散 喉症輕重各症散到即好壹員 解毒丸 專解外科毒五毫○壹員 生肌
救止痛午水珠珀散五毫
每用必效○內科各症丸散○外科各症丸散
○各症丸藥○喉科各症丸散○眼科各症丸散
○老舖在香港上環大馬路門牌叁百五拾號
○南燒紫來街省城佛山江門澳門有枝店 洪桂昌啓

上海先施有限公司股東額外敘會廣告
本公司爲籌議與港粵先施兩公司聯合事訂於
新歷六月拾式號即舊歷五月初四日下午兩點
鐘在香港本總寫字樓開全體股東額外敘會一
商本總辦設在香港德輔道先施公司內一磋
切辦法凡我股東諸君届時臨敘指示
壹外台除經理寫字樓另行函奉詳細辦法統祈
呈外台再發報函 將聯合大概請為
戊午四月拾捌 上海先施有限公司董事局謹啓

義生發洋貨新張
男雨衣
新到大帮每件特價七元
上好每件由二十三元半
至三十二元
新到最時欵黃皮水靴每對十五元
看攞貨窗門
大道中三十四號[illegible]啓

梁培基發冷丸
買者注意
每盒價銀壹毫半
義和堂製
三包面纸之字乃用機壓印起

介紹誠德堂奮良氏應驗藥餅藥油
百勝藥餅百勝藥油兩種乃家傳秘方凡身熱頭
刺澀滯痰燥霍亂嘔瀉腹痛抽筋等症即將藥餅
藥油照單服用無不見效或感時氣病瘟發核重
用藥餅丸有奇功 誠德堂主人奮良氏製此藥
餅藥油在省港贈送多年屢試屢驗求者日衆惟
仍恐所濟有限特廉價出售並寄售各埠俾便取
求弟等歷經考察見其確有效驗用綴數言表彰
之以爲介紹家居旅行備此方便良多也
代售處 澳門民安堂荷蘭園式馬路 省城新怡和長堤弍馬路 江門和記牛藥店葵尾街 香港永安公司 問根齋龍津橋
百勝藥餅 每服式盒價銀壹毫 百勝藥油 大盒壹毫 小盒半毫
奮良氏藥房 設在香港上環大馬路式百捌拾號
李鏡荃 盧廉若 盧煊仲 黎晴軒
馬劬廷 葉蘭剛 葉露韶 梁乾生 全啓

拜獅子 正老舖 騶鏡清專醫雜症
立呆限期包愈 醫法通港獨我一家成效醫案班班可考凡服
藥愈難而癥症愈多因藥有相反故也本醫士深悉情形特此
實驗工夫以作專負責任之人無論何症入外科雜症範圍者
到本堂包醫靠症輕重限定期並言回單據到期不愈原銀奉
回用藥以狀元消毒丹[illegible]有發毒絕嗣者實不昌更
有害者遺濟爲染毒[illegible]若見下便點滴刺痛速宜醫理
所謂先清內毒杜漸防微此忠告之言也如不便來醫買我之
極品神農清毒丸每料四元補身搜毒膠每盒五元
香港上環西街井柴號老舖孖獅子騶鏡清啓

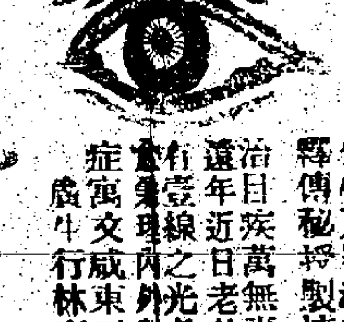

九龍孖山道得人
釋傳秘授製煉丸散
治目疾萬無壹失不論
遠年近日老幼患眼
有壹綫之光者均能醫
當專科內外科奇難怪
症寓文咸東五號弍樓
廣生行林鶴庭恭啓

本園蒙憲恩准定于本月初九初十十一日三天大演省城花地超等烟花
特此佈聞
每日由柒點半起至拾點半止
每日有頭等電車直至本園門口 電話弍六叁
戊午五月初四日 愉園主人敬告

粵東自光復以後地方民物敗被災禍慘凶
連年洊至今歲西北潦水同時暴漲瞬息丈餘沖
塌圍基漂沒田產人物禾畜蕩然ㄙ無復存其水
勢奔騰較前兩年尤急凡鉅被閱災報良用慨然
哀我粵民胡慘斯極賴有救災公所暨各善堂等
義務諸君星馳查賑分途援拯惟處災深地廣杯
水恐難救車薪天變人窮銅鑿安能酌巨海本學
堂現定到祝華年班於陽歷六月十一
號租新戲院連演兩日兩夜不設
座捐收入戲欵盡行賑災此特爲民請命起見伏
望仁人義士念同胞之苦況發濟衆之慈心慨
然惠臨共圖公益所有被災數百萬生靈皆受
諸君子之賜矣蒙
憲恩准開演兩夜通宵
戊午五月初叁日
聖士提反學堂演劇籌欵賑濟廣東水災啓事

省澳港代理處 普濟橋正安押
號中環電車路永安公司 梁國英報局 吉星里廣誠
環華興金舖 第壹街瑞生堂 攞花街日記 上
大道西仁泰押 內 草堆街永茂玉器 泰盛金
舖
理請看仿單如欲代理格外歡迎 外省佛陳龍外埠各鄉均有代
押廣誠號內總批發 本堂寓仁泰
老舖北滘鄉 支店在廣州吉星里開張
北滘 順邑 辛毓賢堂
欲購萬應丸 婦科之妙藥 請認辛毓賢 經送拾餘年

介紹良醫
伍仲珮先生以儒通醫登仲景之堂奧今春
以來敝店伴及家人等多染時病延之診治皆能
根據學論按證處方立奏奇效其學術經驗誠非
凡醫比特登報介紹以爲求醫者告
先生寓大道東壹零肆號式樓
仁安銀店伍仁寶
滙通銀店梁琚初 全啓
戊午五月初式

胡竹卿授男良伯大小方脈
中環電車路對
家傳秘製
告元健乾丸代售
頭痛丸 發行所 診症
上環文咸街 存心堂
中環擺花街

香港啓德營業有限公司啓事
本公司在香港九龍灣填築海灘地段現在陸續
興工經營壹圖則擬成段分段出售大有大作用
小有小經營無不合乎貿易者之心理總以利便
同胞及令人易於購置物業爲宗旨所訂地價格
外從廉經紀佣銀亦從優支給如有意置業者請
到本公司與司理黃廣田君面商接洽并將詳細
章程明告壹切希爲留意是荷
本公司公事房在德輔道中式拾六號昭隆泰
叁樓 電話柒八八
董事 周少岐 張心湖
韋寶珊 區澤民
周壽臣 曹善允 司理人黃廣田同啓
戊午五月初式日

論說

攻粵總司令之誰屬 （叟）

龍濟光此次入京。與北派相接洽。花筵扶醉。菊部徵歌。輦轂紅塵。當令人頓生髀肉。龍氏殊快甚。然而曳兵棄甲之恥。殆不能壹日去諸懷。其圖粵之計畫。必有比前更劇烈者。中央對於粵局。進行不少懈。實以龍氏故。而攻粵總司令。苦難其人。本日電載。張懷芝欲以推曹錕。曹錕又欲以推張懷芝。曹張皆有厭兵意。故互相推諉。而無一毫責任之心。此以見北派內部分裂之情。亦以見軍事進取之難。曹張實知難而退也。夫曩者天津會議。曹錕實主戰派之發起人。當時曾宣言。政府如不主戰。督軍團將自由出兵。聲勢洶洶。誰不惟曹大哥之馬首是瞻者。今一蹶不振至此。何前勇後怯。前後判若兩人耶。夫勞師襲遠。懸軍深入。以攻取爲完全之省份。其難處殆甚於上青天。而曹張兩人。皆現任督軍。縱無攻城略地之功。其督軍仍自無恙。縱令功若邱山。督軍幾已臻極地。權利亦何所復加。此曹張等所以稍涉困難。而即廢然思返也。或謂曹張北歸。實因要索軍餉。不滿其欲。此亦原因之一。其主因當仍不離乎余之前壹說也。千金之子。坐不垂堂。其身既已安富尊榮。坐擁封圻。安肯投身於鎗林彈雨之中哉。此中央任用曹張之失當。而蹉跌至今也。曹張既均不願任攻粵總司令。而適龍氏入京。又爲死力效順中央之人。則此壹職也。必將屬意於龍氏焉。（本日電載政府所靠者只龍濟光一人辦理廣東事務而已）龍氏擁兩廣巡閱使虛名。株守瓊崖。倀倀無所之。汲汲欲據寸土以雪前恥。實與曹張所處之地位適別。故曹張所推諉而不前者。龍氏或甘之如飴。然龍氏之將才若何。軍紀若何。南軍早已輕量之。曰是亦曹錕而已。是亦張懷芝而已。曹張利龍氏之愚。爲其替代。己得便於脫卸。曹張亦狡矣哉。龍氏在京。實從如雲。霓裳羽衣。緩歌慢舞。可謂樂矣。設其不自量而任攻粵總司令也。抑亦自尋煩惱耳。易曰。潛龍勿用。龍氏其慎之哉。

本報特電

拾號下午一點拾分鐘北京特電（至拾壹日上午派到）

●張懷芝定十二日到天津。十三日到京見馮總統。兼與龍濟光晤談。

●龍濟光昨晚（九號）出京。往河南祭袁世凱。

●龍濟光已開始招軍。任潘漢奇（譯音）爲龍軍參謀長。

拾壹號下午兩點叁拾五分鐘上海特電

●聞中央已與上海洋藥公所立約。承買上海存土。定價每箱六千一百兩。或總數一千五百萬兩。以十年期之國債票交易。將購得之烟。轉沽與上海商行。每箱價八千兩。其商行則交銀五百萬元與政府領取。准至其權利。照所定之限制。其行銷於江蘇江西兩省。

●張懷芝欲曹錕爲攻粵軍總司令。而曹亦欲以此任推張。料張到天津時。必力勸曹錕就職。然結果曹張必均不就。則政府所靠者僅龍濟光一人。辦理廣東事務而已。

●京奉鐵路弊端滋多。現被查出約計每年虧欠五百萬之多。奉天高等審判廳。已將奉天營口溝幫子等驛之站長拘拿。

●龍濟光隨朱啓鈐孫寶琦等。往河南祭袁世凱墓。

粵聞一

（是日滬電被檢查刪拾柒字）

●羅城解嚴之傳說 省長李耀漢日前佈置肇防非常嚴密外間遂起謠傳各情已見前報茲由李省長派翟汪抵省面謁莫代督將肇防佈置情形及種種原因詳陳壹切而昨日永康兵艦適由端江返省亦稱肇城內外業已解嚴四城守兵寥寥數名圭峰山頂僅有大炮叁尊係由年前安設至今并非近日運上者其餘各軍情形異常鎮靜壹般謠言當可息云

●陳炯明不欲分東江上游兵權 東江衞旅營擬推廣至上游河源壹帶設所派兵分駐茲陳炯明以惠屬軍隊現正龐雜若再加保商營隊駐紮深恐誤會滋事昨已電請督軍劃定石龍以上來往貨船統由惠軍保護以壹事權而免紛雜云

●開收攤舖房租捐 省城攤館業經籌餉局派定派捐房租以助軍餉并委任徐士龍督率員司調查定期開辦頃據報告調查事竣擬於十五號開收派員分區辦理已由該局核准指令遵照云

●省議會催財政廳給欵之憤激語 省會向財政廳領公費旅費被會廳長嚴拒各情已登本報茲省會議長羅曉峰致函財政廳長曾彥謂昨派楊會計員梓潛詣欵據楊會計員回稱會邀接昭惟對於本會請欵壹節頗有[illegible]期昨可言宣嗣復奉還墨十讀三復發欵仍無臨時會之日開談話會於省會之設載在約法臨時會之召集固由省會暫行法所規定爲本會之特權并未有不得地方長官同意而復召集者亦并未有不因地方一二要政亟待討論而後召集者執事本國會議員固崇尚約法尊重民意之人今竟出此絕無關係之言豈於出納而不覺流露出之耶抑同是壹省之機關發欵與否視勢力爲等差耶再或故以言語相難而命意別有在耶承示近來收入短絀而軍費浩繁紙幣低折籌欵兌現刻不容緩以致各機關未能如期照支等語係屬實在情形但各機關是否如本會之全數積欠分毫不交而貴廳辦公人員是否壹兩月未有開支分文與本會同壹辦法應求貴廳長將收支簿據調查清楚於本月十四號正午一時本會開談之時携同簿據蒞會并宣佈收支實數以昭平允仰賴威重無任主臣云云 又致李省長函云昨因本會上次會期之公費旅費財政廳分文未發而第弍屆之臨時會且已開幕各議員辦公經費頗多舟車往來苦難再墊並三月四月份應領之薪工雜費屢催未發特派本會楊會計持書親謁曾廳長懇請速發以濟要需而曾廳長仍堅不發給任意挪揄頃接曾廳長復書發欵仍無確期且諸多藉口循誦再四現開談話會以曾廳長有意留難除函請曾廳長親蒞本會答復外敬祈台座轉飭曾廳長迅將欠發本會欵項早日清給是所切盼云

●飭勘估劉學詢按欵地價 前官產處以劉學詢按借公欵之地原不足以相抵業經財政部派員前往勘丈估價分別追繳現劉學詢又以押產被收負累滋深爲詞呈請財政廳劃地抵償財政廳特令飭原派各員併案從速勘估以憑核辦云

●攻雷傷兵運載回省 討龍第三軍因此日猛攻雷城戰事頗劇傷病兵士爲數不少惟是駐地調理甚形不便昨特呈准督軍在省設立後方醫院俾便兵士休養醫治聞昨日已由寶璧兵艦將前敵之病兵叁百餘名運載回省一律入院云

●選舉區域及覆選監督員名 省長公署現因選舉省議會議員行將屆期因特按照選舉法將全省地方分爲拾六區每區設覆選監督壹員昨已分別派定第壹區委粵海道尹朱爲潮兼駐省城第弍區委王鐵孚駐惠陽縣城第叁區委石聲潮駐梅縣城第四區委潮循道尹呂一夔兼駐汕頭第五區委嶺南道尹楊晉兼駐曲江縣城（第六第七暫緩委派）第捌區委曾昭聲駐高要縣城第玖區委曾廣灝駐陽江縣城第拾區委莫鴻勛駐羅定縣城第拾壹區委高雷道尹張錦芳兼駐茂名縣城第拾弍區委許福慶駐海康縣城第拾叁區委王棣駐合浦縣城第拾四區委欽廉道尹陸杏林兼駐欽縣城第拾五區委瓊崖道尹周沆兼駐瓊山縣城第拾六區委蔡應祥駐崖縣城各該監督特委者每發公費六百元川資壹百元至弍百五拾元以地方遠近爲定其由道尹兼者則祇給公費叁百元云

●但燾呈報啟用印信之電文 昨香山知事但燾電呈莫督軍李省長云職縣銅質印信本日准鄧統領文輝送回遵即啟用謹以奉聞云此電係由護沙統領代印

●電飭救護天主教士 軍署昨電雷州討龍各軍司令云頃接法領事函稱林教士在該縣屬望三村天主堂被困前接廣州灣來函言該教士仍未脫險再請照約派隊救援見復等因查此事前接法領事照會並准省長電知當經分電各該總司令知事會同查明救護旋據處知事電復文於劉日派隊會營馳往保護現已安全等情何以現接法領函稱仍未脫險仰再查明迅即派隊馳赴救護並將遵辦情形電復爲要云

退股廣告
啓者文咸西街門牌四拾式號廣昌盛號九八行
生理原由伍佐南銘利李竹溪李竹漪等
於乙卯年春合資所創迄今三年今因李竹溪李竹漪
志願將名下所占股份全行退出
出到公証人[illegible]於戊午年陰歷四月廿
九日截數以後廣昌盛生意盈虧與李竹
溪李竹漪等無涉[illegible]
戊午五月初式日 退股人李竹溪李竹漪全啓

承股告白
啓者香港文咸西街門牌四拾式號廣昌盛號九
八行生理原始係伍佐南銘利李竹溪李竹
漪合資所創迄今三年今因李竹溪李竹漪
志圖別業願將名下所占股份全行退出由
公盤承受[illegible]
到公証人將所受曾於丁巳年陰歷拾式月廿玖
竹漪陰歷四月廿五日交易清楚如李竹溪
廣昌盛所有街前轇轕等事俱與廣昌盛
無干特此聲明以免後論 李竹溪李竹漪無涉
戊午五月初式日 承股人廣昌盛告白

遺失股票告白
啓者茲據鄧協成堂鄧昌遠鄧樂寧等
等報稱前被匪劫去所有[illegible]
股份票幾張去年請本號補給新票等情
明知四天之內無人[illegible]用特登報
所有報失前項股票如日後有發現概作廢紙
佈聞
鄧協成堂占四股第式叁八叁弍柒
鄧昌遠占四股第式叁八叁壹弍
鄧寶年占四股第式叁八叁玖弍
鄧樂年占四股第式叁八四叁弍
鄧樂寧占四股第式叁八四柒弍
戊午年四月叁拾日 香港廣東銀行謹啓